

**DIPLOMA IN WOMEN'S  
EMPOWERMENT AND DEVELOPMENT**

**Term-End Examination**

**December, 2007**

**BWEE-007 : WORK AND  
ENTREPRENEURSHIP**

*Time : 3 hours*

*Maximum Marks : 100*

---

**Note :** Answer any **five** questions. All questions carry equal marks.

---

1. (a) What do you understand by the term facilitator ? Explain the various roles of a facilitator in promoting entrepreneurship. 10
- (b) What are the different types of enterprises ? Describe types of interventions to enhance women's income and productivity. 10

2. (a) What is the meaning of resource mobilization ?  
Explain different types of resources for an enterprise. 10
- (b) What are the steps in managing an enterprise ? 10
3. (a) What are the sociological, psychological and economic factors in developing motivation ? 6
- (b) Describe the motives for entrepreneurship. 14
4. (a) What do you understand by "production and operations management" ? Support your answer with suitable examples. 10
- (b) Define SWOT analysis. How does it help in setting up an enterprise ? 10
5. Describe the statutory requirements in running enterprises. 20
6. (a) What is 'working capital' ? Explain assessment and management of working capital. 10
- (b) Explain business plan formulation. 10
7. (a) Explain different approaches to understanding human behaviour in groups. 10
- (b) Discuss the major points to remember in recruitment and human resource development. 10

8. Write short notes on any **four** of the following :

20

- (a) Women's work
- (b) Gender considerations in training for entrepreneurship
- (c) Income generation projects for women
- (d) Inventory management
- (e) Barriers to women's participation in entrepreneurship

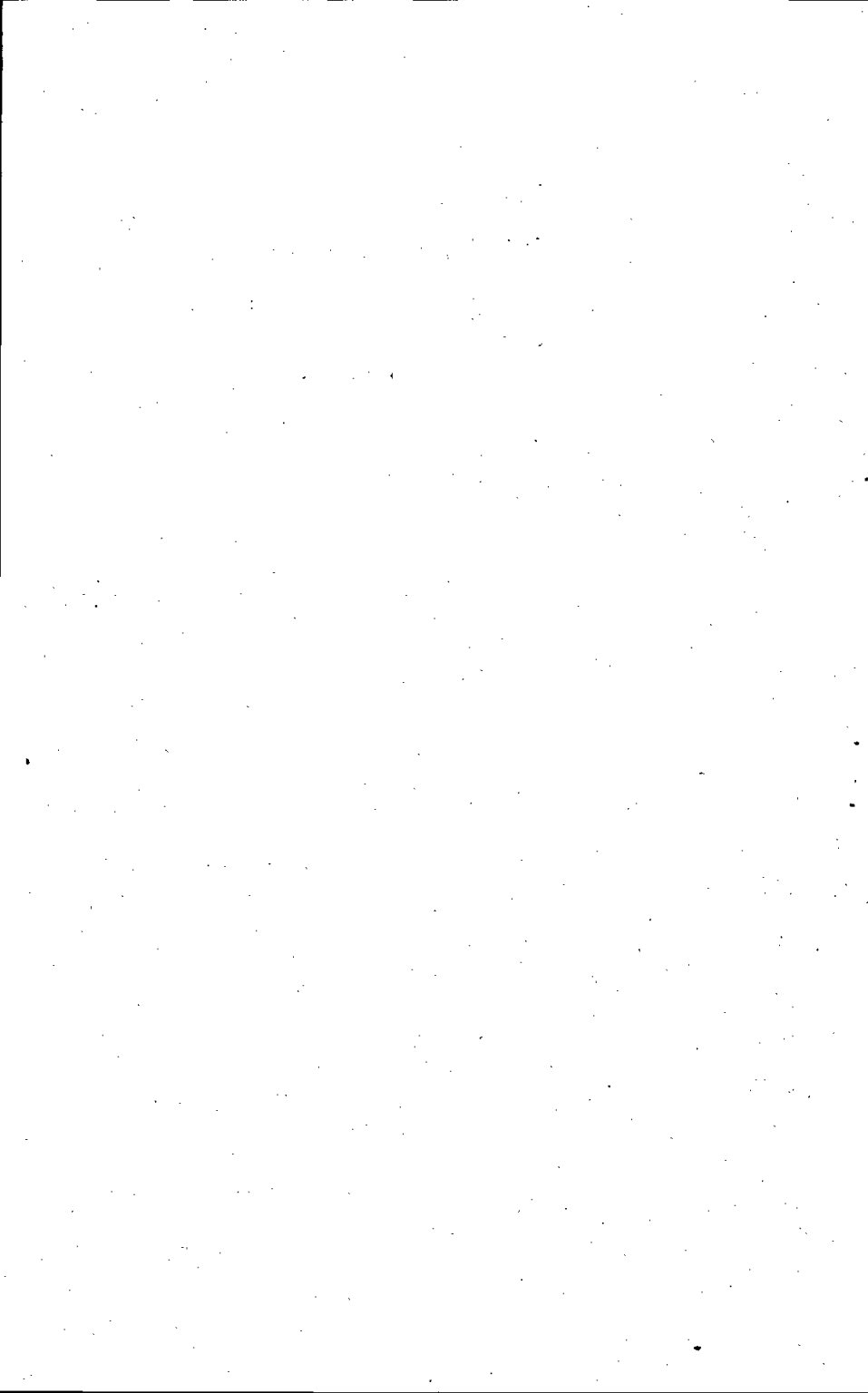

महिला सशक्तिकरण एवं विकास में डिप्लोमा  
सत्रांत परीक्षा  
दिसम्बर, 2007

बी.डब्ल्यू.ई.ई.-007 : कार्य एवं उद्यमशीलता

समय : 3 घण्टे

अधिकतम अंक : 100

नोट : किन्हीं पाँच प्रश्नों के उत्तर दीजिए । सभी प्रश्नों के समान अंक हैं ।

1. (क) सहायताकर्ता शब्द से आप क्या समझते हैं ?  
उद्यमशीलता को विकसित करने में सहायताकर्ता की विविध भूमिकाओं की व्याख्या कीजिए । 10
- (ख) विभिन्न प्रकार के उद्यम कौनसे हैं ? महिलाओं की आय एवं उत्पादकता को बढ़ाने में सहायक अंतःक्षेपों के प्रकारों का वर्णन कीजिए । 10

2. (क) संसाधन जुटाना क्या है ? किसी उद्यम के लिए आवश्यक विविध प्रकार के संसाधनों की व्याख्या कीजिए । 10
- (ख) उद्यम प्रबंधन में शामिल चरण कौनसे हैं ? 10
3. (क) अभिप्रेरण को विकसित करने वाले सामाजिक, मनोवैज्ञानिक एवं आर्थिक कारक कौनसे हैं ? 6
- (ख) उद्यमशीलता से जुड़े प्रेरक बिन्दुओं का वर्णन कीजिए । 14
4. (क) "उत्पादन एवं परिचालन प्रबंधन" से आप क्या समझते हैं ? अपने उत्तर की पुष्टि उचित उदाहरणों से कीजिए । 10
- (ख) स्मॉट विश्लेषण को परिभाषित कीजिए । उद्यम स्थापित करने में यह कैसे सहायक होता है ? 10
5. उद्यम चलाने से जुड़ी सांविधिक अपेक्षाओं का वर्णन कीजिए । 20
6. (क) 'कार्यशील पूँजी' क्या है ? कार्यशील पूँजी के निर्धारण एवं प्रबंधन की व्याख्या कीजिए । 10
- (ख) व्यवसाय योजना सूत्रीकरण की व्याख्या कीजिए । 10
7. (क) समूहों में मानव व्यवहार को समझने के संदर्भ में विभिन्न दृष्टिकोणों की व्याख्या कीजिए । 10
- (ख) भर्ती एवं मानव संसाधन विकास में ध्यान में रखने योग्य मुख्य बिन्दुओं की चर्चा कीजिए । 10

8. निम्नलिखित में से किन्हीं चार पर संक्षेप में नोट लिखिए : 20

(क) महिला के कार्य

(ख) उद्यमशीलता हेतु प्रशिक्षण में जेंडर सम्बन्धी मुद्दे

(ग) महिलाओं के लिए आय जनन परियोजनाएँ

(घ) मालसूची प्रबंधन

(ङ) उद्यमशीलता में महिला सहभागिता सम्बन्धी अवरोध

