

BACHELOR IN SOCIAL WORK (BSW)**Term-End Examination****December, 2007****BSWE-006 : SUBSTANCE ABUSE AND
COUNSELLING**

Time : 3 hours

Maximum Marks : 100

Note :

- (i) Attempt **all** the **five** questions.
- (ii) All questions carry equal marks.
- (iii) Answer to questions 1 and 2 should not exceed 500 words each.

1. Who are the mental health professionals ? Describe. 20

OR

What do you understand by cognitive techniques ? Discuss. 20

2. Trace the history of communication. 20

OR

Explain briefly the intervention, rehabilitation and maintenance stages involved in the treatment of an addict. 20

3. Answer any **two** of the following questions in about 250 words each :

- (i) What do you understand by supply reduction ? 10
- (ii) Describe the salient features of 1989 amendment to NDPS Act. 10
- (iii) What are the commonly abused drugs ? Briefly describe. 10
- (iv) Briefly describe the concepts of sexual coercion and violence. 10

4. Answer any **four** of the following questions in about 150 words each :

- (i) What is meant by adjustment in marriage ? 5
- (ii) What are the characteristics of a good client ? 5
- (iii) What are some of the important performing arts and music ? 5
- (iv) What are the objectives of a school based drug prevention programme ? 5
- (v) Discuss briefly the family response to addiction. 5
- (vi) Explain briefly the relationship between substance abuse and HIV/AIDS. 5

5. Write short notes on any **five** of the following in about 100 words each :

- | | |
|---|---|
| (i) Reproductive health and drugs | 4 |
| (ii) Denial | 4 |
| (iii) Empowering process for drug abuse prevention | 4 |
| (iv) Communication models | 4 |
| (v) Group communication | 4 |
| (vi) Practical arrangements for counselling | 4 |
| (vii) Differentiate between psychotherapy and counselling | 4 |
| (viii) Courtship | 4 |

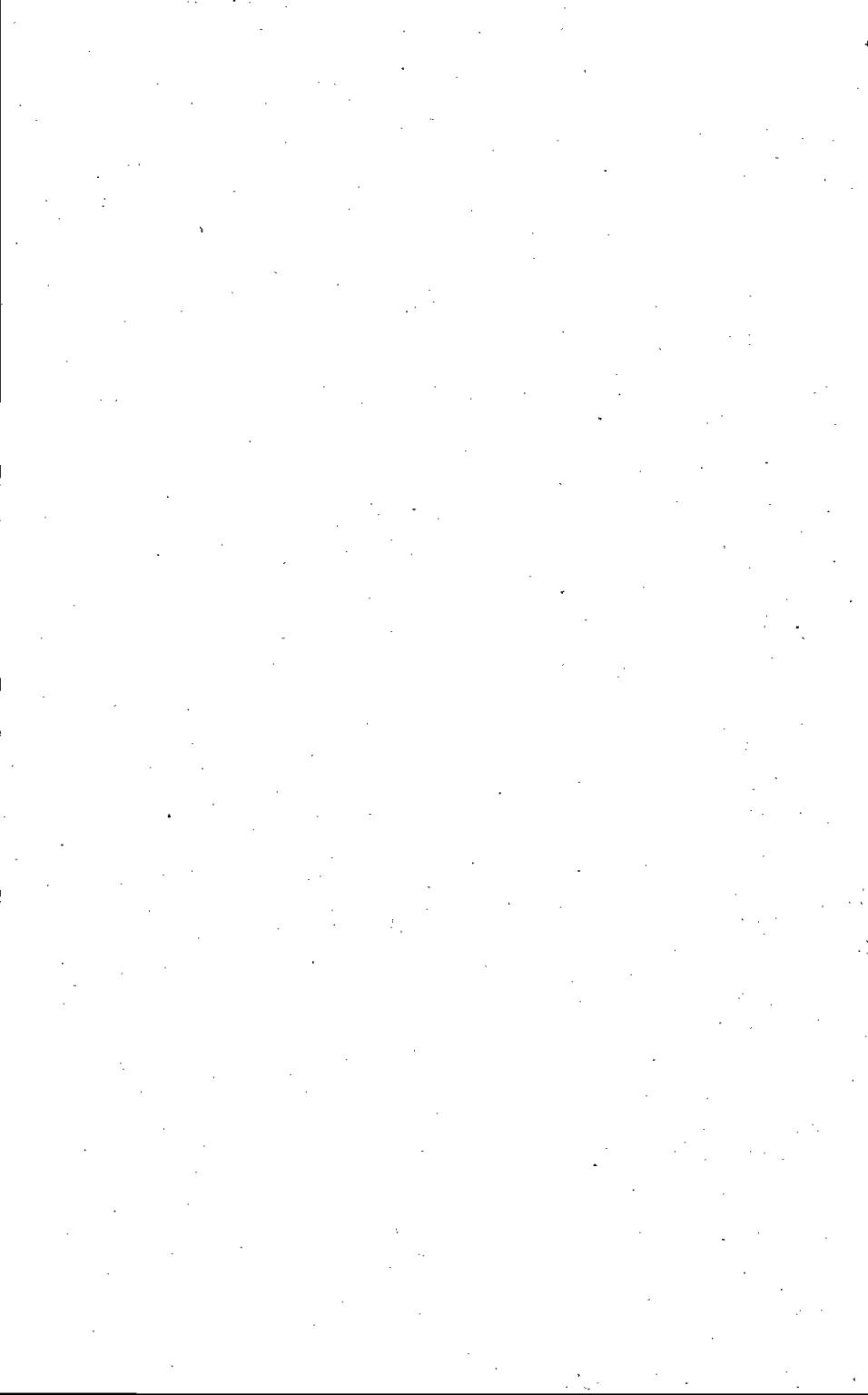

समाज कार्य में स्नातक (बी.एस.डब्ल्यू.)

सत्रांत परीक्षा

दिसम्बर, 2007

बी.एस.डब्ल्यू.ई.-006 : मादक द्रव्य दुरुपयोग
एवं परामर्श

समय : 3 घण्टे

अधिकतम अंक : 100

नोट :

- (i) सभी पाँच प्रश्नों के उत्तर दीजिए ।
- (ii) सभी प्रश्नों के अंक समान हैं ।
- (iii) प्रश्न सं. 1 और 2 के उत्तर 500 शब्दों (प्रत्येक) से अधिक नहीं होने चाहिए ।

1. मानसिक स्वास्थ्य व्यावसायिक कौन हैं ? वर्णन कीजिए । 20

अथवा

संज्ञानात्मक तकनीकों से क्या अभिप्राय है ? चर्चा कीजिए 20

2. संचार के इतिहास की जानकारी दीजिए । 20

अथवा

मादक द्रव्यों के व्यसनी व्यक्ति के उपचार में शामिल अंतःक्षेप, पुनर्वास तथा अनुरक्षण (देखभाल) अवस्थाओं की संक्षेप में जानकारी दीजिए । 20

3. निम्नलिखित में से किन्हीं दो प्रश्नों का उत्तर लगभग 250 शब्दों (प्रत्येक) में दीजिए :
- (i) पूर्ति कमी से आप क्या समझते हैं ? 10
 - (ii) एन.डी.पी.एस (NDPS) अधिनियम के 1989 संशोधन की मुख्य विशेषताओं का वर्णन कीजिए । 10
 - (iii) आम तौर पर किन मादक द्रव्यों का दुरुपयोग किया जाता है ? संक्षेप में वर्णन कीजिए । 10
 - (iv) लैंगिक बल-प्रयोग और हिंसा की संकल्पनाओं की संक्षेप में चर्चा कीजिए । 10
4. निम्नलिखित में से किन्हीं चार प्रश्नों के उत्तर लगभग 150 शब्दों (प्रत्येक) में दीजिए :
- (i) विवाह में समायोजन से क्या अभिप्राय है ? 5
 - (ii) अच्छे ग्राहक की विशेषताएँ क्या हैं ? 5
 - (iii) कुछ महत्वपूर्ण प्रदर्शनकारी कलाएँ और संगीत कौनसे हैं ? 5
 - (iv) स्कूल आधारित मादक द्रव्य निवारक (रोकथाम) कार्यक्रम के क्या उद्देश्य हैं ? 5
 - (v) व्यसन के प्रति परिवार की प्रतिक्रिया की संक्षेप में चर्चा कीजिए । 5
 - (vi) मादक पदार्थों के दुरुपयोग और एच.आई.वी./एड्स के बीच सम्बन्ध की संक्षेप में जानकारी दीजिए । 5

5. निम्नलिखित में से किन्हीं पाँच पर लगभग 100 शब्दों (प्रत्येक) में संक्षिप्त टिप्पणियाँ लिखिए :

- | | |
|---|---|
| (i) प्रजनन-स्वास्थ्य और मादक द्रव्य | 4 |
| (ii) इनकार (खंडन) | 4 |
| (iii) मादक पदार्थ दुरुपयोग की रोकथाम के लिए सशक्तिकरण प्रक्रिया | 4 |
| (iv) संचार के मॉडल | 4 |
| (v) समूह संचार | 4 |
| (vi) परामर्श के लिए व्यावहारिक व्यवस्थाएँ | 4 |
| (vii) मनोचिकित्सा और परामर्श के बीच अंतर | 4 |
| (viii) विवाह के लिए प्रणय-निवेदन | 4 |

