

BACHELOR IN SOCIAL WORK (BSW)**Term-End Examination****December, 2007****BSWE-003 : SOCIAL WORK
INTERVENTION WITH COMMUNITIES AND
INSTITUTIONS***Time : 3 hours**Maximum Marks : 100***Note :**

- (i) Attempt **all** the **five** questions.
- (ii) All questions carry equal marks.
- (iii) Answer to questions 1 and 2 should not exceed 500 words each.

-
1. What do you understand by sampling in social work research ? Discuss. 20

OR

- Describe social action in relation to social change and social conflict. 20

2. Discuss some of the major health problems in India. 20

OR

Describe the major factors affecting girl's education in India. 20

3. Answer any **two** of the following questions in about 250 words each :

(i) What are the roles of a community organiser ? Describe. 10

(ii) Explain briefly 'POSDCORBEF'. 10

(iii) Discuss the need for creating gender sensitive health programmes. 10

(iv) Describe HIV/AIDS as a communicable disease. 10

(v) Distinguish between elitist and popular social action models. 10

(vi) What do you understand by qualitative and quantitative approaches to study a problem in social research ? 10

4. Answer any **four** of the following questions in about 150 words each :

(i) What do you mean by public relations ? 5

(ii) Distinguish between formal and informal organisations. 5

- (iii) Describe 'observation' as a method of data collection. 5
- (iv) What do you understand by 'Loka-sakti' model of social action ? 5
- (v) Briefly describe some of the Indian systems of medicine. 5
- (vi) What are the roles of social workers in promoting women's health ? 5
5. Write short notes on any **five** of the following in about 100 words each :
- (i) Women's Commission 4
- (ii) Factionalism 4
- (iii) Rights of a patient 4
- (iv) Leprosy 4
- (v) Conscientization model of social action 4
- (vi) Use of computer in data processing 4
- (vii) Case study method 4
- (viii) Evaluation and feedback 4

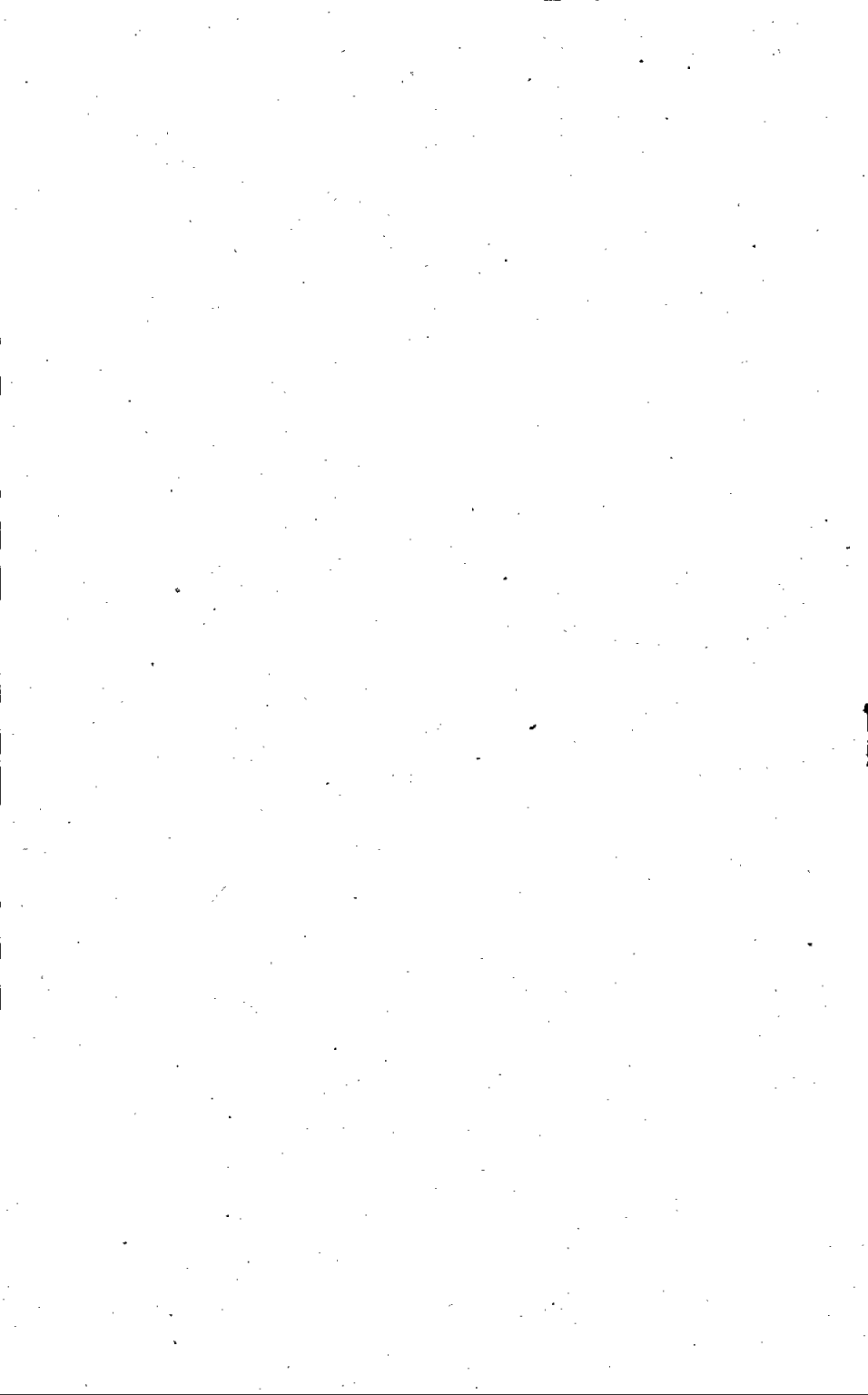

समाज कार्य में स्नातक (बी.एस.डब्ल्यू.)

सत्रांत परीक्षा

दिसम्बर, 2007

बी.एस.डब्ल्यू.ई.-003 : समुदायों एवं संस्थाओं
के साथ समाज कार्य अंतःक्षेप

समय : 3 घण्टे

अधिकतम अंक : 100

नोट :

- (i) सभी पाँच प्रश्नों के उत्तर दीजिए ।
- (ii) सभी प्रश्नों के अंक समान हैं ।
- (iii) प्रश्न सं. 1 और 2 के उत्तर 500 शब्दों (प्रत्येक) से अधिक नहीं होने चाहिए ।

1. समाज कार्य अनुसंधान में नमूना-चयन (सैम्पलिंग) से क्या अभिप्राय है ? चर्चा कीजिए । 20

अथवा

- सामाजिक परिवर्तन और सामाजिक द्वंद्व के सम्बन्ध में सामाजिक क्रिया का वर्णन कीजिए । 20

2. भारत में होने वाली स्वास्थ्य सम्बन्धी कुछ प्रमुख समस्याओं की चर्चा कीजिए । 20

अथवा

भारत में लड़कियों की शिक्षा को प्रभावित करने वाले प्रमुख कारकों का वर्णन कीजिए । 20

3. निम्नलिखित में से किन्हीं दो प्रश्नों के उत्तर लगभग 250 शब्दों (प्रत्येक) में दीजिए :
- (i) सामुदायिक संगठन (संगठनकर्ता) की क्या भूमिकाएँ होती हैं ? वर्णन कीजिए । 10
 - (ii) 'पी.ओ.एस.डी.सी.ओ.आर.बी.ई.एफ.' (POSDCORBEF) की संक्षेप में जानकारी दीजिए । 10
 - (iii) जेन्डर (लिंग/स्त्री-पुरुष) संवेदी स्वास्थ्य कार्यक्रमों को बनाने की आवश्यकता की चर्चा कीजिए । 10
 - (iv) एच.आई.वी./एड्स का एक संचारी रोग के रूप में वर्णन कीजिए । 10
 - (v) सामाजिक क्रिया के सभ्रान्तवादी और लोकवादी प्रतिरूपों (मॉडलों) के बीच अंतर बताइए । 10
 - (vi) सामाजिक अनुसंधान में, किसी समस्या का अध्ययन करने के गुणात्मक एवं परिमाणात्मक दृष्टिकोणों से क्या अभिप्राय है ? 10

4. निम्नलिखित में से किन्हीं चार प्रश्नों के उत्तर लगभग 150 शब्दों (प्रत्येक) में दीजिए :

- (i) जन संपर्क से क्या अभिप्राय है ? 5
- (ii) औपचारिक और अनौपचारिक संगठनों के बीच अंतर बताइए । 5

- (iii) आँकड़ा संग्रहण की एक प्रणाली के रूप में 'प्रेक्षण' का वर्णन कीजिए । 5
- (iv) सामाजिक क्रिया के 'लोक-शक्ति' मॉडल से क्या अभिप्राय है ? 5
- (v) चिकित्सा की कुछ भारतीय प्रणालियों का संक्षेप में वर्णन कीजिए । 5
- (vi) महिलाओं के स्वास्थ्य की अभिवृद्धि में (बेहतर बनाने में) सामाजिक कार्यकर्ताओं की क्या भूमिकाएँ हैं ? 5

5. निम्नलिखित में से किन्हीं पाँच पर लगभग 100 शब्दों (प्रत्येक) में संक्षिप्त टिप्पणियाँ लिखिए :

- (i) महिला आयोग 4
- (ii) गुटबंदी 4
- (iii) रोगी के अधिकार 4
- (iv) कुष्ठ रोग 4
- (v) सामाजिक क्रिया का अंतर्विवेकीकरण मॉडल 4
- (vi) आँकड़ा संसाधन (डाटा प्रोसेसिंग) में कम्प्यूटर का प्रयोग 4
- (vii) केस अध्ययन विधि 4
- (viii) मूल्यांकन एवं प्रतिपुष्टि (फीडबैक) 4

