

**P.G. DIPLOMA IN RURAL
DEVELOPMENT**

Term-End Examination

December, 2007

**RDD-1 : RURAL DEVELOPMENT : INDIAN
CONTEXT**

Time : 3 hours

Maximum Marks : 100

Note :

- (i) *Attempt all the five questions.*
- (ii) *All questions carry equal marks.*
- (iii) *Answers to questions no. 1 and 2 should not exceed 800 words each.*

-
-
- 1.** What do you understand by rural social structure ? Discuss the salient features of rural and urban life. 20

OR

Discuss agrarian movements arising out of feudalistic contradictions in India. 20

2. What is rural credit ? Describe in brief non-institutional credit in rural areas. 20

OR

Discuss the concept of 'development'. What are the major issues involved in development ? 20

3. Answer any **two** of the following in about 400 words each :
- (i) Discuss various explanations of social change. 10
 - (ii) Enumerate the impacts of Training and Visit (T & V) system. 10
 - (iii) Describe the characteristics of under-development. 10
4. Answer any **four** of the following in about 200 words each :
- (i) Describe the functions of Zilla Parishad. 5
 - (ii) Enumerate the main features of social change. 5
 - (iii) Discuss the role of bureaucracy in rural development. 5
 - (iv) What are the main components of Agrarian system ? 5
 - (v) Describe in brief the main forms of Folk Media. 5
 - (vi) What is the importance of knowledge in changing the rural community ? 5

5. Write short notes on any **five** of the following in about 100 words each :

- | | |
|-------------------------------------|---|
| (i) Nuclear Family | 4 |
| (ii) Forestry | 4 |
| (iii) Jajmani system | 4 |
| (iv) Qualities of a communicator | 4 |
| (v) Sevagram Project | 4 |
| (vi) Tebhaga Movement | 4 |
| (vii) Communes | 4 |
| (viii) Krishi Vigyan Kendras (KVKs) | 4 |

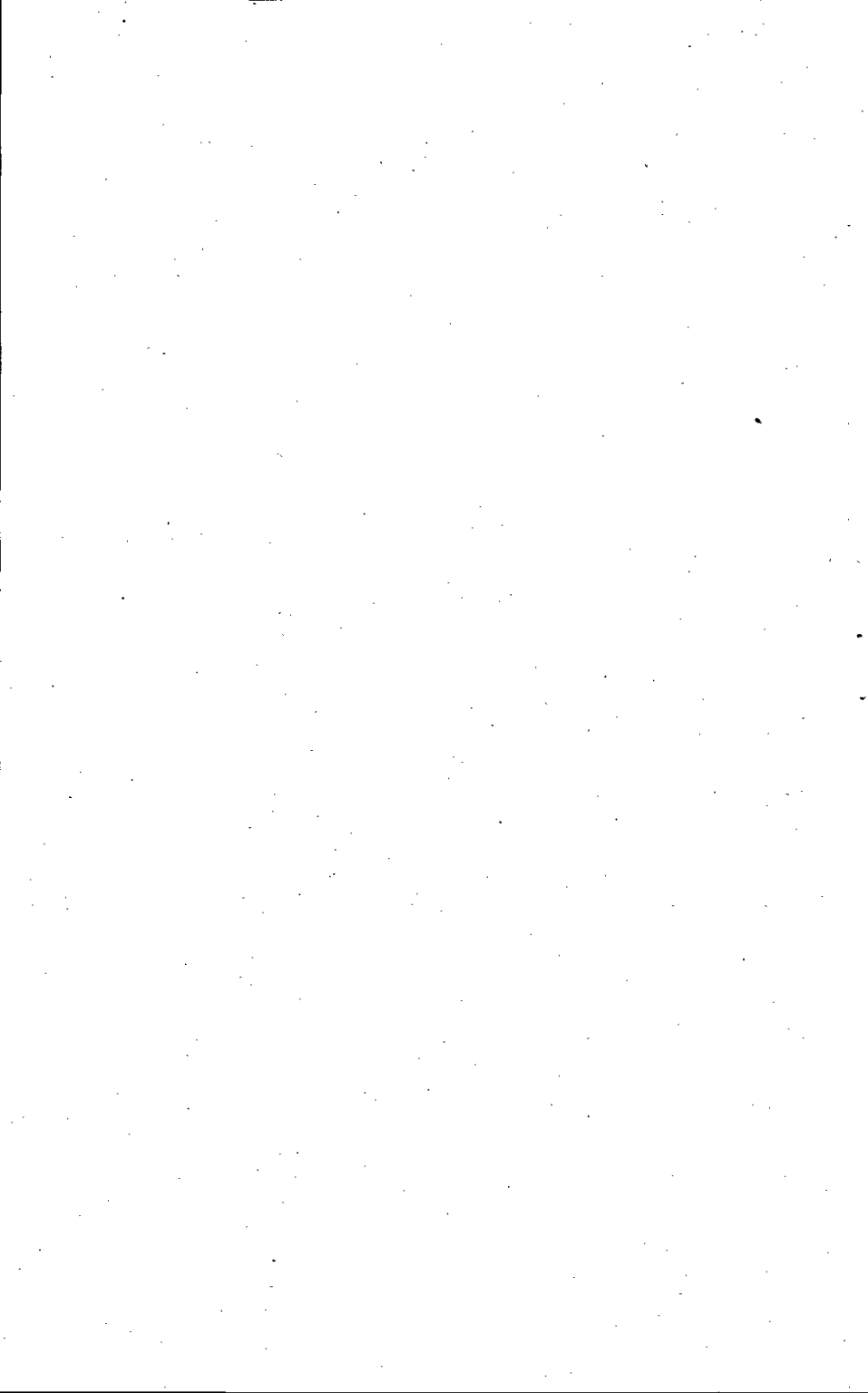

ग्राम विकास में स्नातकोत्तर डिप्लोमा
सत्रांत परीक्षा
दिसम्बर, 2007

आर.डी.डी.-1 : भारत में ग्राम विकास

समय : 3 घण्टे

अधिकतम अंक : 100

नोट :

- (i) सभी पाँच प्रश्नों के उत्तर दीजिए ।
- (ii) सभी प्रश्नों के अंक समान हैं ।
- (iii) प्रश्न सं. 1 और 2 के उत्तर प्रत्येक के 800 शब्दों से अधिक नहीं होने चाहिए ।

1. ग्रामीण सामाजिक संरचना से आप क्या समझते हैं ? ग्रामीण और शहरी जीवन की प्रमुख विशेषताओं की चर्चा कीजिए । 20

अथवा

भारत में सामन्तवादी विरोधों से उभरने वाले कृषि-सम्बन्धी आन्दोलनों की चर्चा कीजिए । 20

2. ग्रामीण ऋण (credit) क्या है ? ग्रामीण क्षेत्रों में गैर-संस्थागत ऋण की संक्षेप में चर्चा कीजिए । 20

अथवा

‘विकास’ की संकल्पना की चर्चा कीजिए । विकास में कौनसे प्रमुख मुद्दे शामिल हैं ? 20

3. निम्नलिखित में से किन्हीं दो प्रश्नों के उत्तर (प्रत्येक लगभग 400 शब्दों में) दीजिए :

(i) सामाजिक परिवर्तन के विभिन्न स्पष्टीकरणों की चर्चा कीजिए । 10

(ii) प्रशिक्षण और दौरा (टी. व वी.) प्रणाली के प्रभावों के बारे में बताइए । 10

(iii) अल्प-विकास की विशेषताओं का वर्णन कीजिए । 10

4. निम्नलिखित में से किन्हीं चार पर लगभग 200 शब्दों (प्रत्येक) में उत्तर लिखिए :

(i) जिला परिषद् के कार्यों का वर्णन कीजिए । 5

(ii) सामाजिक परिवर्तन की प्रमुख विशेषताएँ बताइए । 5

(iii) ग्राम विकास में नौकरशाही की भूमिका की चर्चा कीजिए । 5

(iv) कृषि-सम्बन्धी प्रणाली के प्रमुख घटक क्या हैं ? 5

(v) लोक माध्यम (मीडिया) के प्रमुख स्वरूपों का संक्षेप में वर्णन कीजिए । 5

(vi) बदलते हुए ग्रामीण समुदाय में ज्ञान का क्या महत्त्व है ? 5

5. निम्नलिखित में से किन्हीं पाँच पर (प्रत्येक लगभग 100 शब्दों में) संक्षिप्त टिप्पणियाँ लिखिए :

- | | |
|---|---|
| (i) एकल परिवार | 4 |
| (ii) वानिकी | 4 |
| (iii) जजमानी प्रथा | 4 |
| (iv) संचारकर्ता के गुण | 4 |
| (v) सेवाग्राम परियोजना | 4 |
| (vi) तिभागा आन्दोलन | 4 |
| (vii) कम्यूनस (Communes) | 4 |
| (viii) कृषि विज्ञान केन्द्र (के.वी.के.) | 4 |

