

BACHELOR'S DEGREE PROGRAMME**Term-End Examination****December, 2007****ERD-1 : ELECTIVE COURSE : RURAL
DEVELOPMENT**

Time : 3 hours

Maximum Marks : 100

Note : Answer any **two** questions from Section A, **four** questions from Section B and **five** parts from Section C.

SECTION A

Answer any **two** questions in about 500 words each.
Each question carries 20 marks.

1. Explain in detail the economic structure of the rural society in India. Also focus on the factors that govern the economic activities in rural society. 20
2. Critically examine the role of international agencies in rural development. 20
3. Write a detailed note on contributions made by development programmes in Bangladesh. 20
4. Explain in detail the banking structure for rural development. 20

SECTION B

Answer any **four** questions in about 250 words each.
Each question carries 10 marks.

5. Describe the main principles governing the cooperative movement in India. 10
6. Discuss the main recommendations of Balwantrai Mehta Committee on rural local government. 10
7. Critically examine the contributions of NGOs in rural development. 10
8. Discuss in brief the role of land reforms in poverty alleviation. 10
9. Describe main features of DPAP. 10
10. Explain the main factors that govern adoption of technology in rural areas. 10

SECTION C

11. Write short notes on any *five* of the following in about 100 words each. Each part carries 4 marks.

- | | |
|--|---|
| (a) Cooperative credit | 4 |
| (b) Rural development strategies | 4 |
| (c) Marthandam Project | 4 |
| (d) Community Development Programme in Philippines | 4 |
| (e) IRR | 4 |
| (f) Project monitoring | 4 |
| (g) FRR | 4 |
| (h) Objectives of MNP | 4 |

05

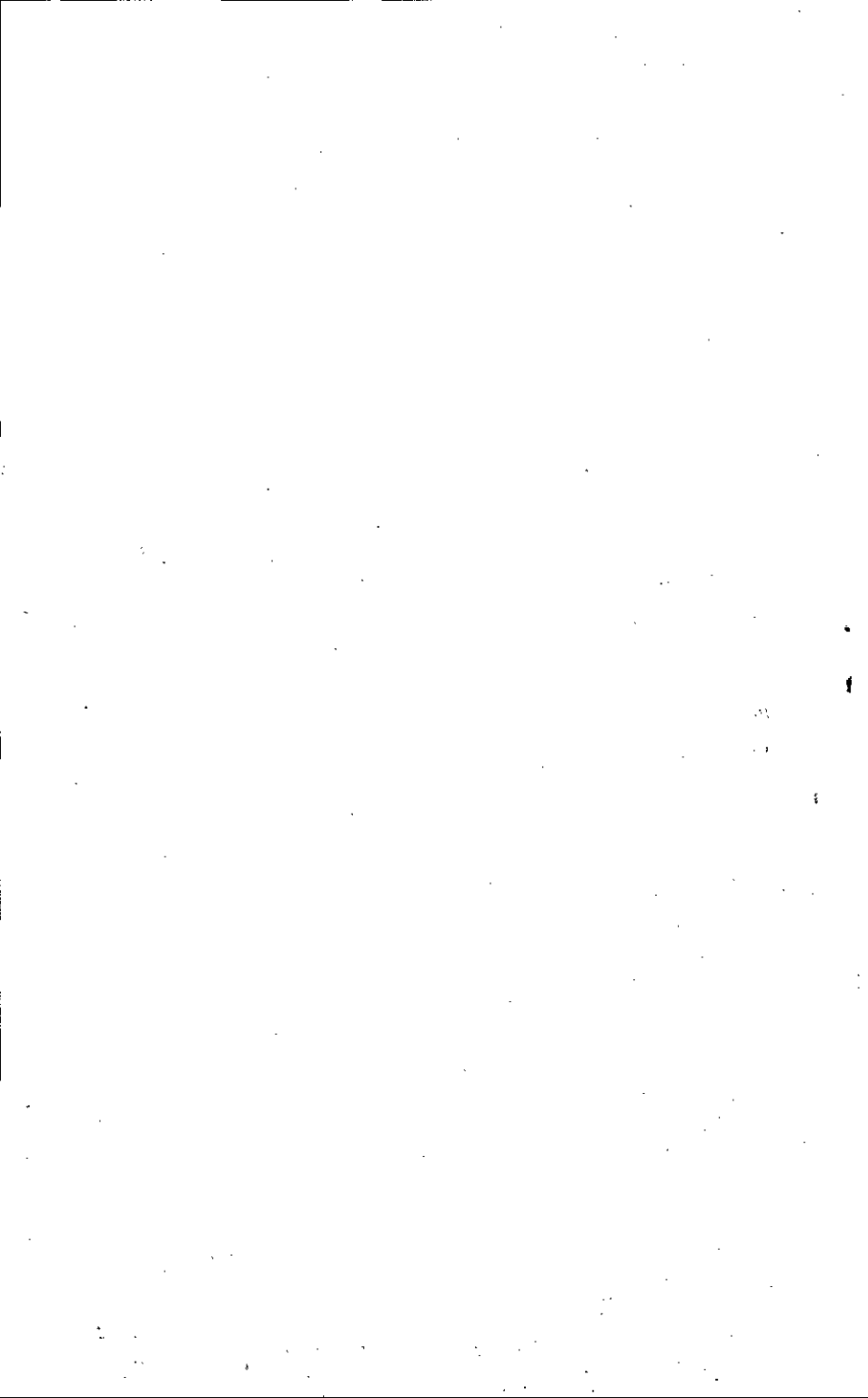

स्नातक उपाधि कार्यक्रम
सत्रांत परीक्षा
दिसम्बर, 2007

ई.आर.डी.-1 : ऐच्छिक पाठ्यक्रम : ग्राम विकास

समय : 3 घण्टे

अधिकतम अंक : 100

नोट : खण्ड क से किन्हीं दो प्रश्नों, खण्ड ख से चार प्रश्नों
और खण्ड ग से पाँच भागों के उत्तर दीजिए ।

खण्ड क

किन्हीं दो प्रश्नों के उत्तर दीजिए । प्रत्येक प्रश्न का उत्तर
लगभग 500 शब्दों में हो । प्रत्येक प्रश्न के 20 अंक हैं ।

1. भारत में ग्रामीण समाज की आर्थिक संरचना की सविस्तार
व्याख्या कीजिए । इसके अलावा, ऐसे कारकों पर ध्यान भी
केंद्रित कीजिए जो ग्रामीण समाज में आर्थिक गतिविधियों को
नियंत्रित करते हैं । 20
2. ग्राम विकास में अंतर्राष्ट्रीय एजेंसियों की भूमिका की
आलोचनात्मक जाँच कीजिए । 20
3. बांग्लादेश में विकास कार्यक्रमों के योगदानों पर विस्तृत नोट
लिखिए । 20
4. ग्राम विकास के लिए बैंकिंग संरचना की सविस्तार व्याख्या
कीजिए । 20

खण्ड ख

किन्हीं चार प्रश्नों के उत्तर दीजिए । प्रत्येक प्रश्न का उत्तर लगभग 250 शब्दों में हो । प्रत्येक प्रश्न के 10 अंक हैं ।

5. भारत में सहकारी आंदोलन को नियंत्रित करने के मुख्य सिद्धांतों का वर्णन कीजिए । 10
6. ग्रामीण स्थानीय शासन पर बलवंतराय मेहता समिति की मुख्य सिफारिशों की चर्चा कीजिए । 10
7. ग्राम विकास में गैर-सरकारी संगठनों (एन.जी.ओ.) के योगदानों की आलोचनात्मक जाँच कीजिए । 10
8. गरीबी उन्मूलन में भू-सुधारों की भूमिका की संक्षेप में चर्चा कीजिए । 10
9. डी.पी.ए.पी. की मुख्य विशेषताओं का वर्णन कीजिए । 10
10. ऐसे मुख्य कारकों की व्याख्या कीजिए जो ग्रामीण क्षेत्रों में प्रौद्योगिकी को अपनाने को नियंत्रित करते हैं । 10

खण्ड ग

11. निम्नलिखित में से किन्हीं पाँच पर प्रत्येक लगभग 100 शब्दों में संक्षिप्त टिप्पणियाँ लिखिए। प्रत्येक भाग के 4 अंक हैं।

- | | |
|---|---|
| (क) सहकारी ऋण | 4 |
| (ख) ग्राम विकास कार्यनीतियाँ | 4 |
| (ग) मारथंडम परियोजना | 4 |
| (घ) फिलिपीन्स में सामुदायिक विकास कार्यक्रम | 4 |
| (ङ) आई.आर.आर. | 4 |
| (च) परियोजना अनुवीक्षण (मॉनीटरिंग) | 4 |
| (छ) एफ.आर.आर. | 4 |
| (ज) एम.एन.पी. के उद्देश्य | 4 |

